

LES SAMEDIS DE NEUROPSYCHOLOGIE DE NICE

Lucien ROCHAT

NEUROPSYCHOLOGIE DES ÉMOTIONS : Evaluation et prise en charge

25 juin 2016 - Le Saint Paul Hôtel - Nice

UN CONCEPT - UNE DÉMARCHE

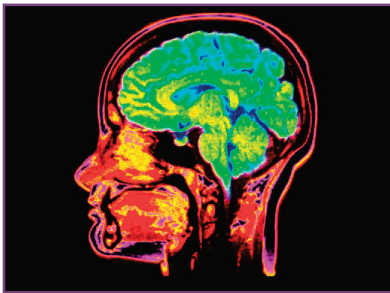

Les «Samedis de Neuropsychologie de Nice»

proposent des formations théoriques et appliquées de haut niveau sur l'évaluation, le diagnostic et la prise en charge des troubles cognitifs, comportementaux et émotionnels. Ces journées s'adressent aux médecins, psychologues, ergothérapeutes, psychomotriciens, orthophonistes qui souhaitent échanger avec les meilleurs spécialistes, mettre à jour leurs connaissances, et appuyer leur pratique sur les progrès théoriques, méthodologiques et techniques récents. L'organisation - en comité restreint - permet d'assurer à la fois un maximum d'interactions entre les participants et une proximité avec l'intervenant. Pour cette raison, le nombre d'inscriptions est limité à 50.

UN MOT



Les problèmes émotionnels et comportementaux entraînent des conséquences négatives dans la vie familiale, sociale et professionnelle des patients.

Par conséquent, l'évaluation et la prise en charge de ces troubles constituent une dimension essentielle de la pratique clinique.

Au cours de cette formation, nous présenterons une démarche d'évaluation holistique prenant en compte différents facteurs (y compris relationnels, contextuels et environnementaux) sous-tendant ces troubles, et nous illustrerons la question de la prise en charge auprès de personnes cérébrolésées au travers de cas cliniques.

ORGANISATION

Journée organisée par l'AMPG avec la collaboration du

Pr. Martial VAN DER LINDEN Faculté de Psychologie et des Sciences de l'Éducation. Université de Genève,

Pr. Michel BENOIT Chef de service de Psychiatrie du CHU de Nice,

Pr. Claude DESNUELLE Chef du Pôle de Neurosciences Cliniques du CHU de Nice,

du Pr. Philippe ROBERT Directeur du CMRR du CHU de Nice,

Lieu : Le Saint Paul Hôtel - 29, boulevard Franck Pilatte - 06300 Nice - 04 93 89 39 57

Accueil des participants : 8h30 - Clôture des travaux : 17h00 - Contact AMPG : 06 89 20 72 28

E-mail : contact@lessamedisdeneuropsychologie.org - Site : www.lessamedisdeneuropsychologie.org

BULLETIN D'INSCRIPTION du 25/06/2016

Renseignez précisément toutes les rubriques

Nom :

Prénom :

Fonction :

Adresse :

Tél. :

Fax :

Mail :

Type d'inscription : Individuelle Formation professionnelle Etudiant

CONDITIONS D'INSCRIPTION

(limitation à 50 participants)

A titre individuel - 160€ TTC*

Etablir votre chèque à l'ordre de AMPG.

Accompagné du bulletin d'inscription. (Adresse ci-dessous)

Au titre de la formation continue - 240 euros TTC*

L'inscription ne sera acquise qu'après accord écrit de votre employeur et signature de la convention de formation.

Etudiant M2 (de psychologie) - 10€ TTC *(Seulement 25 places pour les étudiants sur justificatif à l'inscription)*

Etablir votre chèque à l'ordre de AMPG. - Accompagné du bulletin d'inscription. (Adresse ci-dessous)

** Tarifs de la journée de formation, repas offert - Organisme exonéré de TVA*

Courrier à adresser à :

Claude BAUDU

Hôpital Pasteur - Bâtiment M

30, voie romaine CS 51069 - 06001 Nice cedex I