

LES SAMEDIS DE NEUROPSYCHOLOGIE DE NICE

Hélène BEAUNIEUX
Coralie LANNUZEL

TROUBLES NEUROPSYCHOLOGIQUES ET ALCOOLO DÉPENDANCE : **Des travaux fondamentaux aux applications cliniques**

30 mai 2015 - Le Saint-Paul Hôtel - Nice

UN CONCEPT - UNE DÉMARCHE

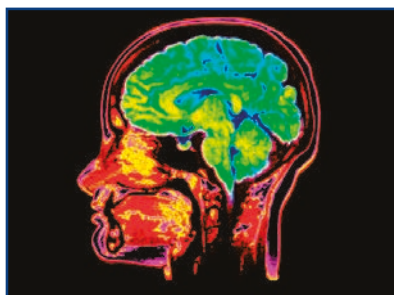

Les «Samedis de Neuropsychologie de Nice»

proposent des formations théoriques et appliquées de haut niveau sur l'évaluation, le diagnostic et la prise en charge des troubles cognitifs, comportementaux et émotionnels. Ces journées s'adressent aux médecins, psychologues et orthophonistes qui souhaitent échanger avec les meilleurs spécialistes, mettre à jour leurs connaissances, et appuyer leur pratique sur les progrès théoriques, méthodologiques et techniques récents. L'organisation - en comité restreint - permet d'assurer à la fois un maximum d'interactions entre les participants et une proximité avec l'intervenant.

Pour cette raison, le nombre d'inscriptions est limité à 50.

UN MOT



La consommation chronique d'alcool entraîne souvent des troubles neuropsychologiques associés aux atteintes cérébrales qui sont peu considérés en pratique clinique.

Cette formation propose aux professionnels d'améliorer leurs connaissances des troubles neuropsychologiques liés à la consommation chronique d'alcool.

Au travers de cas cliniques nous illustrerons le dépistage de ces troubles, le suivi de leur évolution dans les services d'addictologie et leur incidence dans le diagnostic différentiel au sein de consultations plus larges (neurologie, psychiatrie, gériatrie...).



ORGANISATION

Journée organisée par l'AMPG avec la collaboration du
Pr. Claude DESNUELLE *Chef du Pôle de Neurosciences Cliniques du CHU de Nice*,
du Pr. Philippe ROBERT *Directeur du CMRR du CHU de Nice*,
du Pr. Sylvane FAURE *Directrice du Master 2 de neuropsychologie à l'Université de Nice*

Lieu : Le Saint-Paul Hôtel - 29, bd Franck Pilatte - 06300 Nice - 04 93 89 39 57

Accueil des participants : 8h30 - Clôture des travaux : 17h00

Contact AMPG : 04 93 08 21 25 - E-mail : contact@lessamedisdeneuropsychologie.org

BULLETIN D'INSCRIPTION du 30/05/2015

Renseignez précisément toutes les rubriques

Nom :

Prénom :

Fonction :

Adresse :

.....

Tél. :

Fax :

Mail :

Type d'inscription : Individuelle Formation professionnelle Etudiant

CONDITIONS D'INSCRIPTION

(limitation à 50 participants)

A titre individuel - 160€ TTC*

Etablir votre chèque à l'ordre de AMPG.

Accompagné du bulletin d'inscription. (Adresse ci-dessous)

Au titre de la formation continue - 240 euros TTC*

L'inscription ne sera acquise qu'après accord écrit de votre employeur
et signature de la convention de formation.

Etudiant (M2 de psychologie) - 10€ TTC *(Seulement 25 places pour les étudiants sur justificatif)*

Etablir votre chèque à l'ordre de AMPG. - Accompagné du bulletin d'inscription. (Adresse ci-dessous)

** Tarifs de la journée de formation, repas offert - Organisme exonéré de TVA*

Courrier à adresser à :

Claude BAUDU

Hôpital Pasteur - Service de psychiatrie M

30, voie romaine - 06002 Nice cedex I